

Prospecto Est

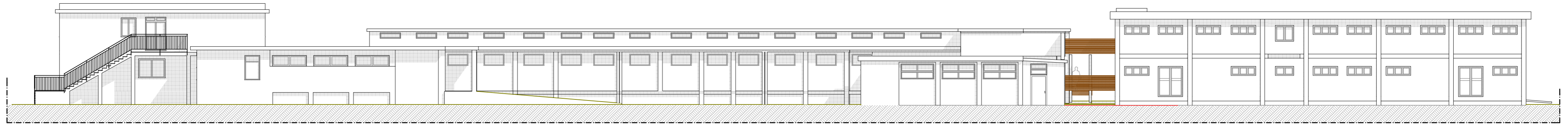

Prospecto Ovest

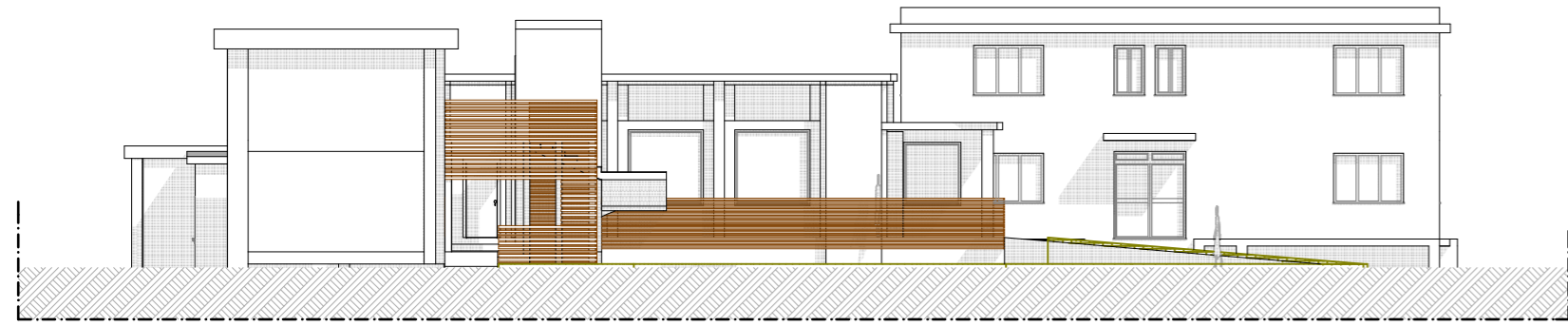

Prospecto Sud

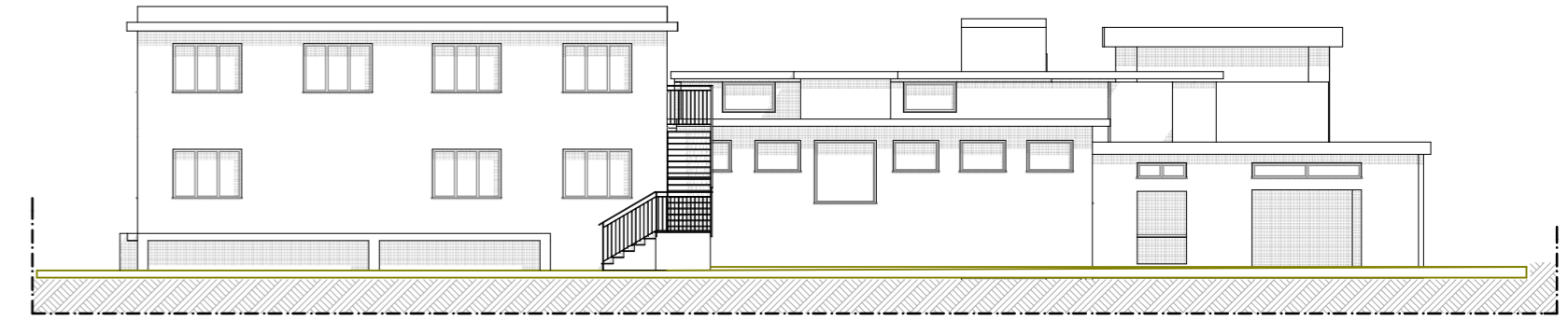

Prospecto Nord

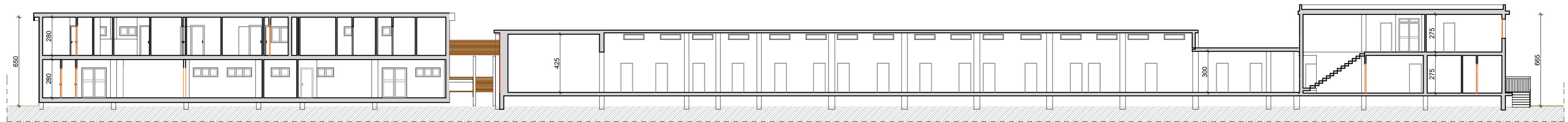

Sezione C-C

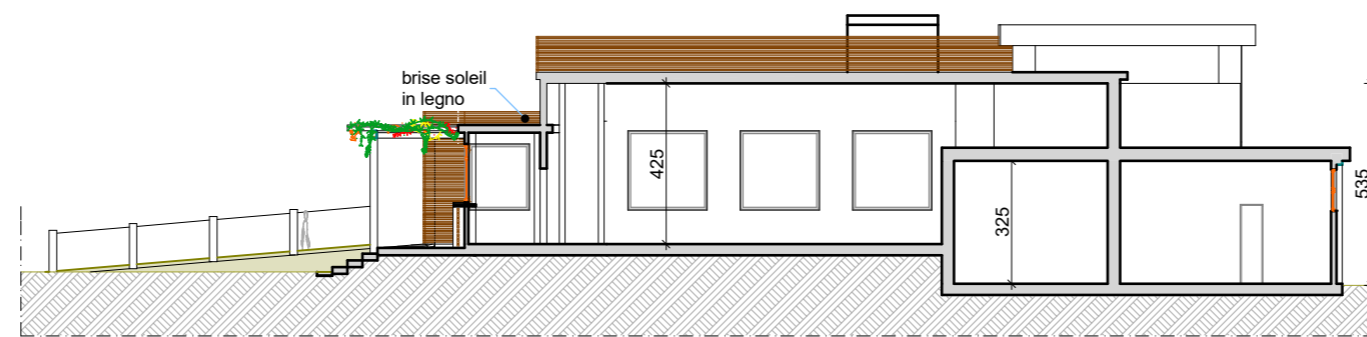

Sezione A-A

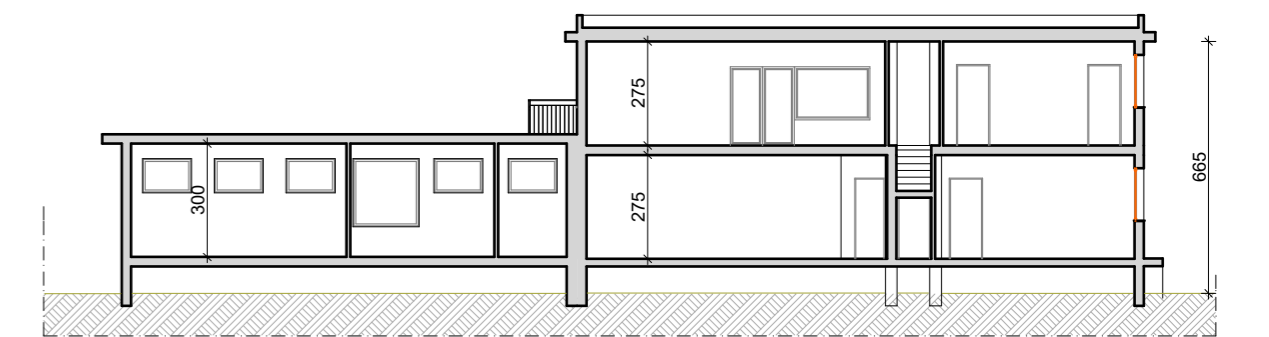

Sezione B-B

DATA: 02 maggio 2018 FORMATO: 610X380 Scala: 1:200 <small>Max - TERME SAN GIOVANNI - PIANO RECUPERO 2018 - 3d Fabbricato Terme San Giovanni 2. pln</small>		CAD-DESIGNER: Marco Pardi
IL TECNICO Architetto Massimiliano Pardi	OGGETTO PIANO DI RECUPERO E RIQUALIFICAZIONE CON AMPLIAMENTO AI SENSI DELL'ART. 58 BIS COMMA 2 DEL R.U., DELLA SOCIETÀ TERME DI SAN GIOVANNI ISOLA D'ELBA S.R.L.	PROPRIETÀ' Terme di San Giovanni Isola d'Elba S.r.l. UBICAZIONE Comune di : Portoferraio Loc. San Giovanni
Tavola 4 Stato Attuale		ELABORATI Prospetti, Sezioni scala 1:200
STUDIO ASSOCIATO 		Arch. MASSIMILIANO PARDI Per. Ind. Edile GIULIANO PARDI Geom. MARCO PARDI Via Carducci, 166 - 57037 PORTOFERRAIO (LI) Via Del Giglio, 74 - 55049 VIAREGGIO (LU) E-Mail: info@studiotecne2000.com Pec: info@pec.studiotecne2000.com