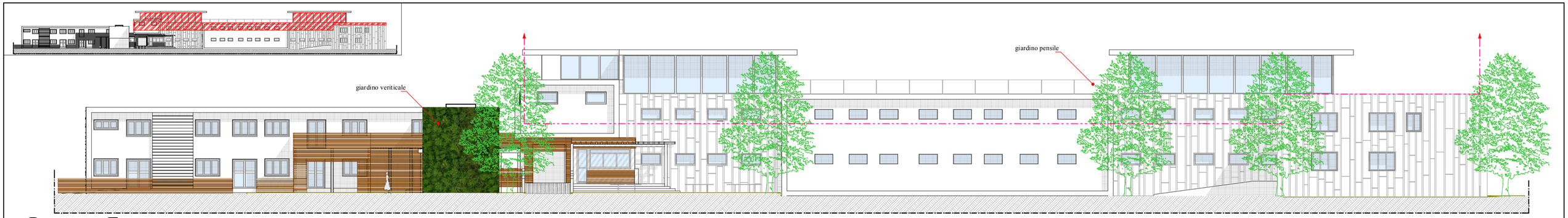

Prospetto Est

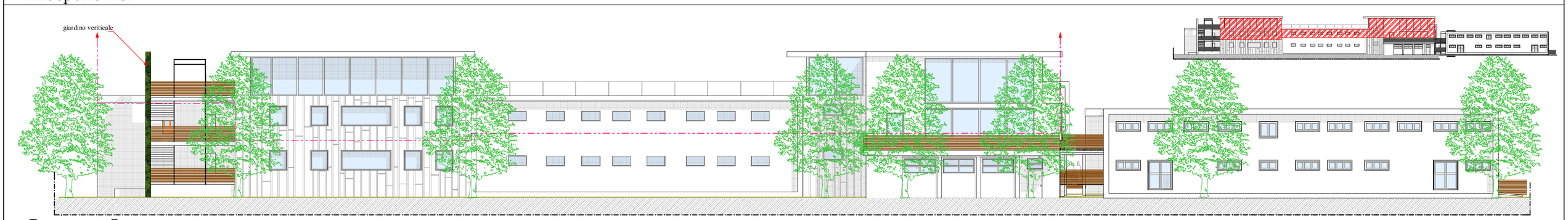

Prospetto Ovest

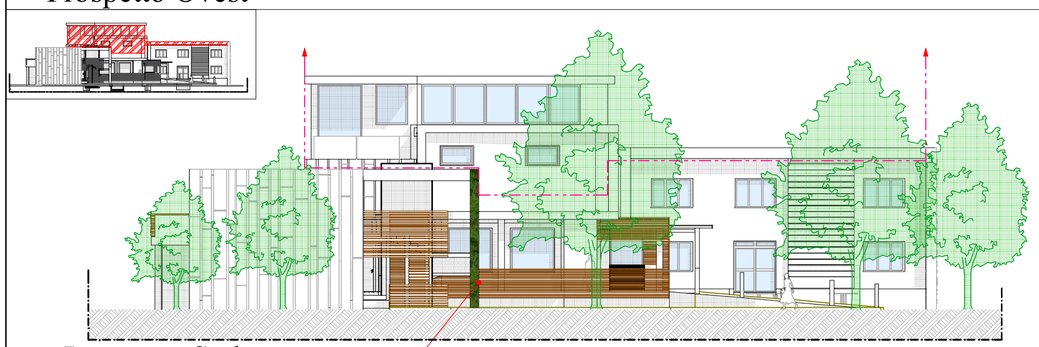

Prospetto Sud

volumi in sopraelevazione

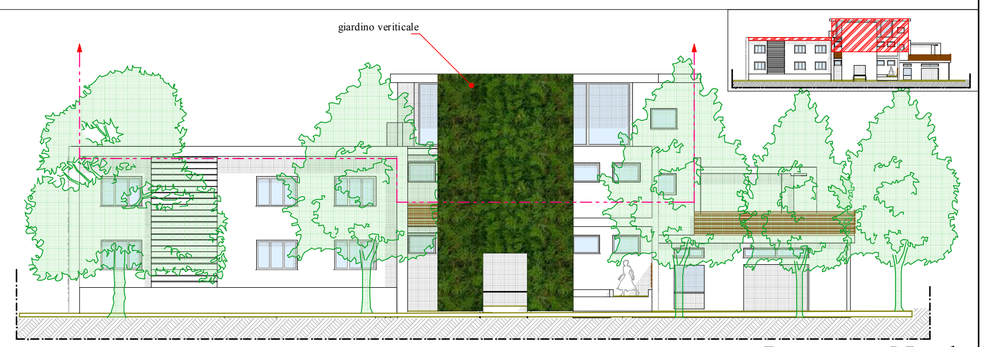

Prospetto Nord

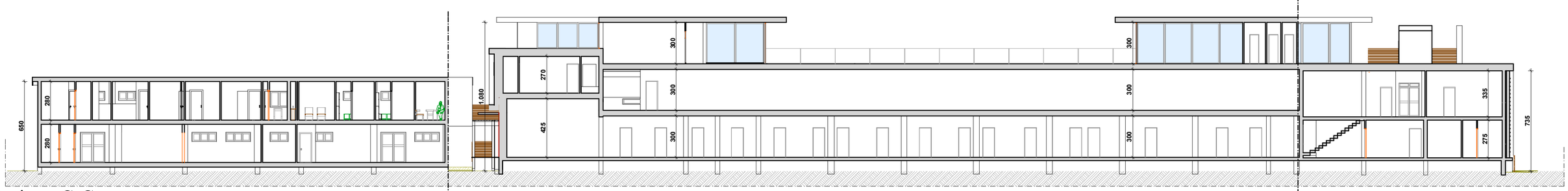

Sezione C-C

DATA: 24 luglio 2018	FORMATO: 610X440	Scala: 1:200	3d - /marco/i.a.\1-V\Terme SanGiovanni SRL\Lavori 2018\3d progetto 10	CAD-DESIGNER: Marco Pardi
IL TECNICO Architetto Massimiliano Pardi	OGGETTO PIANO DI RECUPERO E RIQUALIFICAZIONE CON AMPLIAMENTO AI SENSI DELL'ART. 58 BIS COMMA 2 DEL R.U., DELLA SOCIETÀ TERME DI SAN GIOVANNI ISOLA D'ELBA S.R.L. NUOVA SOLUZIONE PROGETTUALE RICHIESTA DALLA SOPRINTENDENZA CON PROT. N°7969 DEL 21.06.2018			PROPRIETA' Terme di San Giovanni Isola d'Elba S.r.l. UBICAZIONE Comune di : Portoferraio Loc. San Giovanni Tavola Bis 6 Stato Progetto
STUDIO ASSOCIATO tecne2000	Arch. MASSIMILIANO PARDI Per. Ind. Edile GIULIANO PARDI Geom. MARCO PARDI Via Carducci, 166 - 57037 PORTOFERRAIO (LI) Via Del Giglio, 74 - 55049 VIAREGGIO (LU) E-Mail: info@studiotecne2000.com Pec: info@pec.studiotecne2000.com			ELABORATI Prospetti, Sezioni scala 1:200

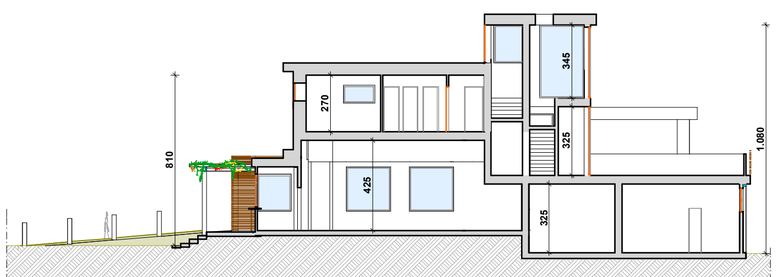

Sezione A-A

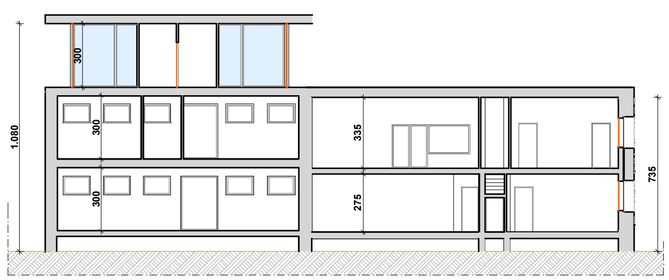

Sezione B-B