COMUNE DI PORTOFERRAIO

PROVINCIA DI LIVORNO

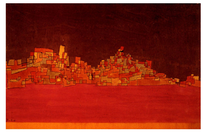

REGOLAMENTO URBANISTICO

TAVOLA 12	*QUADRO CONOSCITIVO* **RILEVAMENTO DEGLI IMMOBILI DI PARTICOLARE VALORE CULTURALE O AMBIENTALE IN ZONE EXTRAURBANE**

Adozione:	*Approvazione:*
Il Sindaco: Roberto Peria	***Gruppo di lavoro:*** responsabile del procedimento: geom. del pergolo arch. mauro parigi, dirigente area 3 geom. roberto ferrari, dirigente del territorio e delle opere pubbliche coordinatore del procedimento: arch. elisabetta colelli collaboratori: sergio bassetti, dania beldotti, leonardo gentini, dante leonarli, marcello melloni, emanuele montanelli, lana rodeia, marina tacconi, sabina spanca

Legenda:

- 1 da attuare tramite Piano di Recupero
- 2
- 3 da attuare tramite Piano di Recupero
- 3' recupero e mantenimento degli elementi e degli assetti tipologici ed architettonici tradizionali
- 4
- 4' recupero e mantenimento degli elementi e degli assetti tipologici ed architettonici tradizionali
- 4b da attuare tramite Piano di Recupero
- 4b' recupero e mantenimento degli elementi e degli assetti tipologici ed architettonici tradizionali
- 4b1
- 4b2
- 4c
- 4d da attuare tramite Piano di Recupero
- 4d' recupero e mantenimento degli elementi e degli assetti tipologici ed architettonici tradizionali
- 4f
- 4f1 da attuare tramite Piano di Recupero
- 5
- 6 da attuare tramite Piano di Recupero
- 7 recupero decifrazione della specifica soluzione tipologica

Scala 1:10.000

100 0 100 200 300 400 500 Metri

Elaborazione su base dati SIT Provincia di Livorno
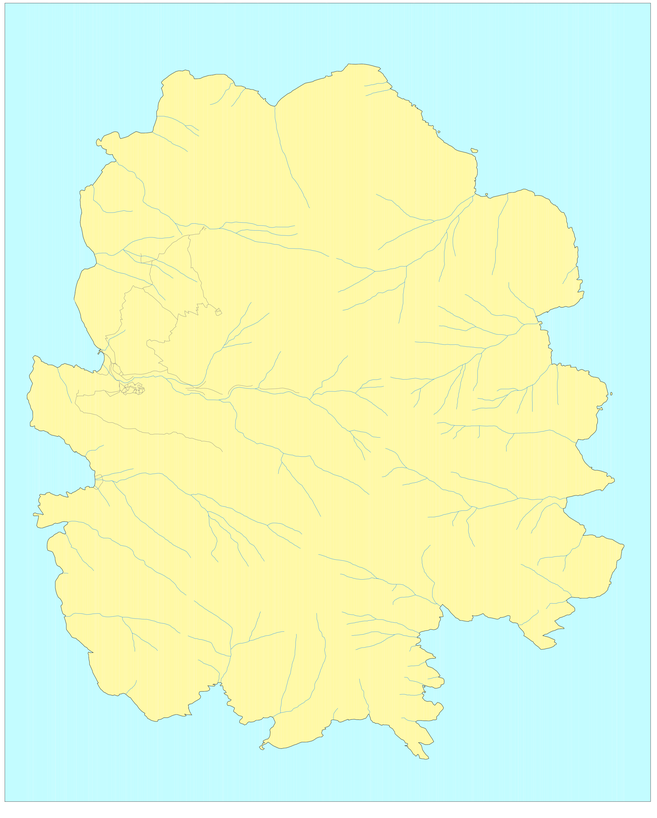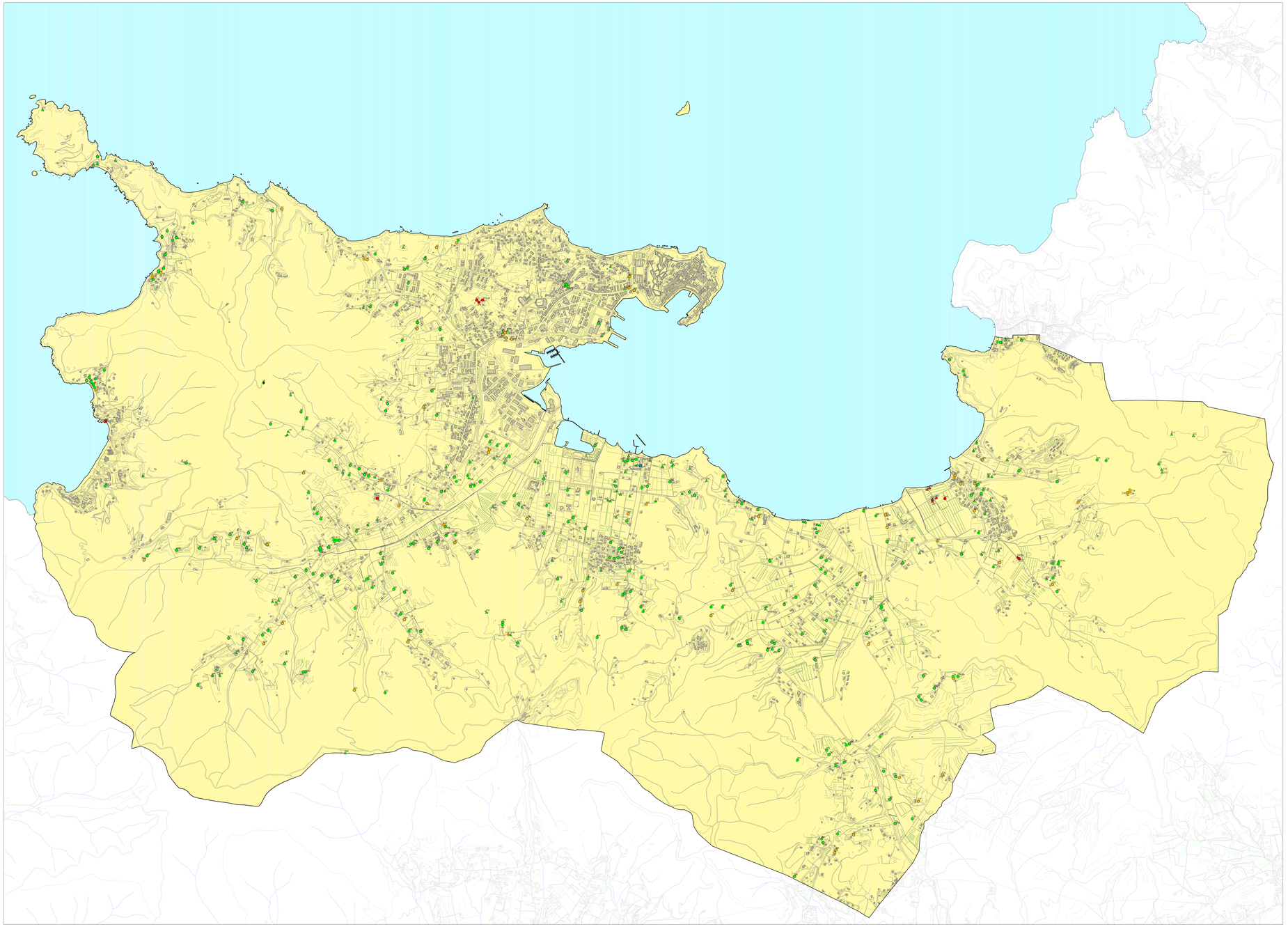
Realizzazione GIS Giovanni Giovannelli